Kleiner Jesus

trad. aus Polen

Text: Walter Krieger

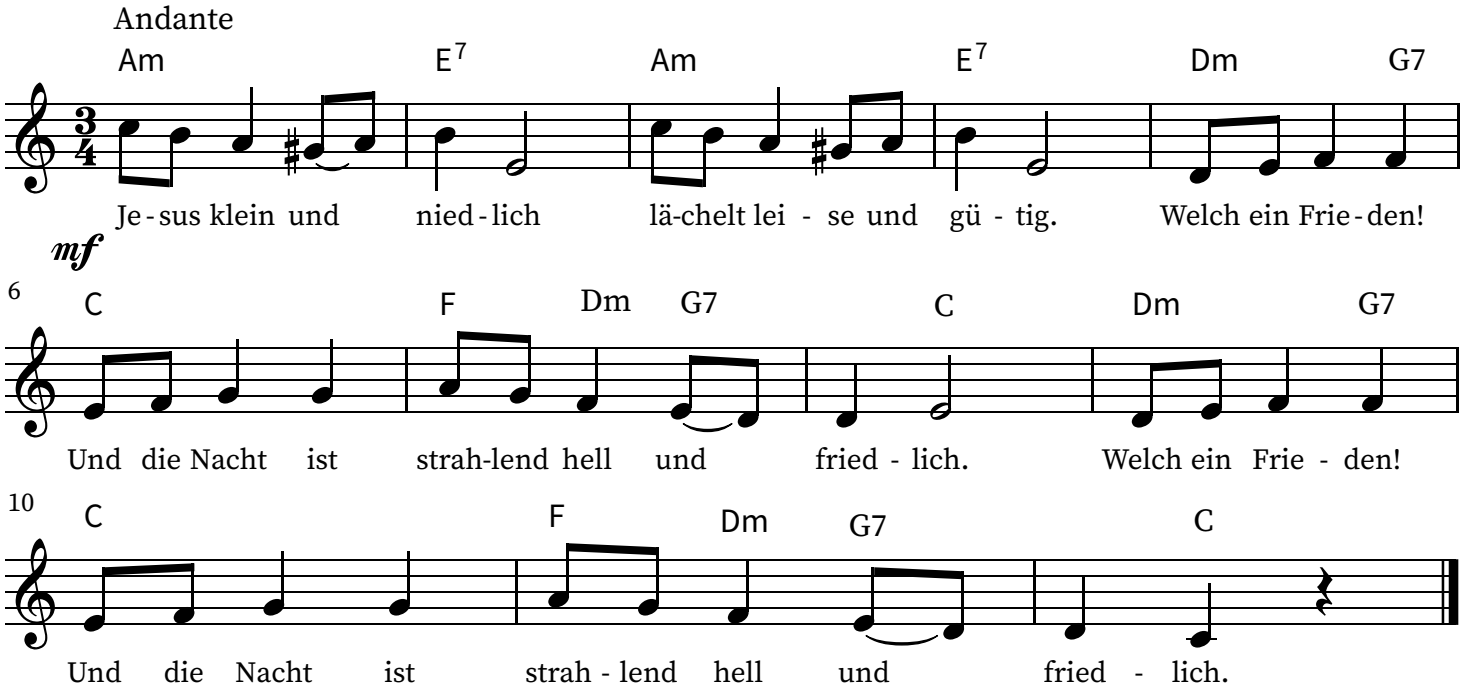

Engel bringen uns die Kunde.
Gott schenkt uns dieses Wunder:
Hier in Jesus
Werden Himmel und Erde neu verbunden.

Maria, auserkoren
Hat den Heiland uns geboren:
Jesus Christus.
Und die Welt ist nicht mehr so verloren.

Josef blickt zu den Sternen
in unendlicher Ferne.
Und er spürt es:
Gott hat uns alle Menschen gerne.

Lasst uns zu Jesus gehen!
Lasst den Retter uns sehen -
so bescheiden!
Gott lässt Großes auch im Kleinen geschehen.

Gott ist unter uns zugegen
Er schenkt uns seinen Segen
Er ist mit uns.
Er geht mit uns auf allen unseren Wegen.

Lebt nun froh und zufrieden.
Gott kam zu uns hernieder,
wurde Mensch und
wir sind alle so wie Schwestern und Brüder.